



ZÁSOBNÍKY KEJDY **ELEFANT**

ZK 35 | ZK 50



**SEWAGE CONTAINERS
GÜLLECONTAINERSYSTEM**

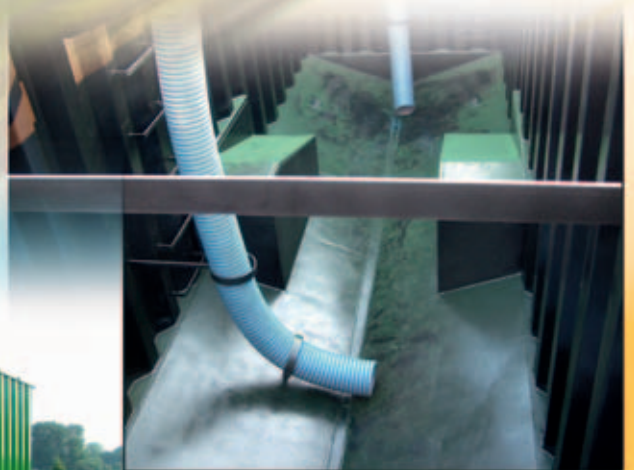

The effective technology

vyvoj | výroba | prodej | servis
development | manufacture | sales | service



ELEFANT ZK 35 | ZK 50



Mobilní zásobník kejdy je doplňkem linek na vyvážení a aplikaci kejdy, který výrazně zvyšuje výkonnost dané linky a tím zvyšuje i efektivnost celého procesu. Nádrž se umísťuje na okraj pozemků, kde se kejda aplikuje. Slouží k vyrovnání rozdílů mezi přístupem kejdy k pozemku a potřebou plnění aplikátorů kejdy.

Plnicí a vyprazdňovací otvory jsou umístěny na protilehlých stranách nádrže, takže oba procesy mohou probíhat nezávisle na sobě. Umístění plnicího a vyprazdňovacího otvoru spolu se sešikmeným dnem zaručují dobrou cirkulaci kejdy a nedochází k usazování pevného podílu.

Mobilní nádrž se agreguje do spodního háku traktoru, transportní náprava je hydraulicky sklopná, vybavená vzduchovými brzdami. Ovládání vyprazdňovacího ventilu je stlačeným vzduchem.



The mobile sewage container is a complement of lines for hauling and application of sewage that significantly increases the performance of the line and thus increases the efficiency of the entire process. The tank is located on the edge of lands, where the sewage is applied. It serves for compensation of differences between the access of sewage to the land and the need of filling the sewage applicators.

The filling and draining openings are located on opposite sides of the tank, so both processes can take place independently. The location of the filling and draining opening together with the slant bottom ensure good sewage circulation and the solid part is not being deposited.

The mobile tank is aggregated into the lower hook of the tractor, the transport axle is folding hydraulically, equipped with air brakes. Draining valve control is performed by compressed air.



Der mobile Güllecontainersystem ist eine Ergänzung zu den Anlagen zur Abfuhr und Anwendung der Gülle, der wesentlich die Leistungsfähigkeit der Anlage und somit auch die Effektivität des ganzen Prozesses steigert. Der Tank wird am Rand der Grundstücke platziert, auf denen die Gülle angewendet wird. Er dient zum Ausgleich der Unterschiede zwischen der Zufuhr der Gülle zum Grundstück und dem Füllbedarf der Gülleapplikatoren.

Die Füll- und Entleerungsöffnungen sind an den gegenüberliegenden Seiten des Behälters platziert, sodass beide Prozesse unabhängig voneinander ablaufen können. Die Platzierung der Füll- und Entleerungsöffnung zusammen mit dem abgeschrägten Boden garantieren eine gute Zirkulation der Gülle und es kommt nicht zur Sedimentation des festen Anteils. Der mobile Behälter wird am unteren Haken des Traktors aggregiert, die Transportachse ist hydraulisch kippbar und mit Druckluftbremsen ausgerüstet.

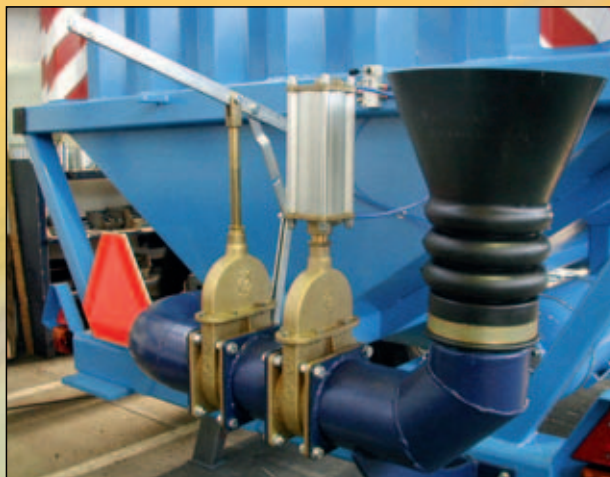

Pneumaticky uzavírací ventil vyprazdňovacího potrubí na přání zákazníka.

The pneumatically closed valve of the emptying pipeline upon the customer's wish.

Das pneumatisch schließbare Ventil der Entleerungsleitung auf Wunsch des Kunden.



Michací čerpadlo nádrže ZK 50 na přání zákazníka.

The ZK 50 tank mixing pump upon the customer's wish.

Die Mischpumpe des Behälters ZK 50 auf Wunsch des Kunden.

Parametry stroje	Machine parameters	Parameter der Maschine	ZK 35	ZK 50
Objem	Size	Fassungsvermögen	35 m ³	50 m ³
Rozměry (Š x V x D)	Dimensions (W x H x L)	Maße (B x H x L)	2,5 x 3,2 x 9,5 m	2,55 x 3,35 x 10,9 m
Hmotnost	Weight	Gewicht	5 100 kg	6 500 kg
Doporučený objem aplikátoru kejdy	Recommended sewage applicator capacity	Empfohlenes Fassungsvermögen der Gülleapplikatoren	8-14 m ³	14-20 m ³
Promíchávání*	Mixing*	Durchrühren*	pasivně/passive/passiv	aktivně/active/aktiv
Průměr rozvodného potrubí*	Distribution pipeline diameter*	Durchmes. der Verteilungsleitung*	DN 150	DN150
Agregace k traktoru	Tractor aggregation	Aggregation zum Traktor	spodní závěs/bottom suspension/untere Aufhängung Ø 50 mm	

* Osazení komponenty rozvodu kejdy je variabilní dle konkrétního požadavku zákazníka.

* Fitting the sewage distribution components is variable according to the specific requirement of the customer.

* Die Bestückung der Gülleleitung mit Komponenten ist variabel je nach dem konkreten Wunsch des Kunden.

Změny vyhrazeny
Changes reserved
Änderungen vorbehalten



Farmet a. s.
Jiřinková 276, 552 03 Česká Skalice
Czech Republic
Tel.: +420 491 140, 122
Fax: +420 491 450 136
E-mail: farmet@farmet.cz • www.farmet.cz

